

Vista aérea Vista aérea 2

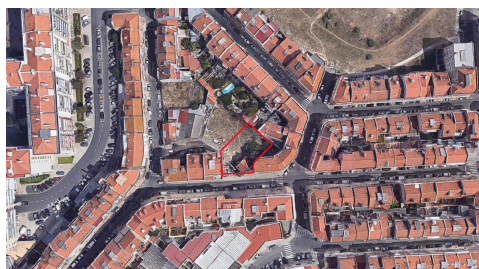

prédio 1 vista virtual

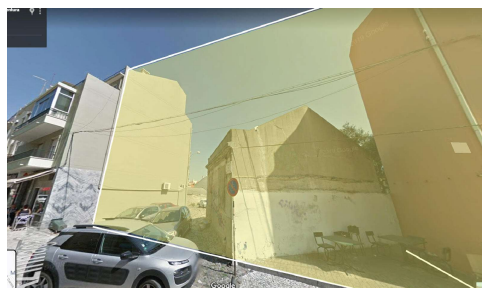

prédio



## Terreno Urbano Habitação + comércio

Lisboa - Beato  
Rotunda das Orlas

60319

Visite este Imóvel em  
[www.personalmed.pt](http://www.personalmed.pt)



Consulte com:

Comercial  
217780030

[comercial@personalmed.pt](mailto:comercial@personalmed.pt)

Personalmed Soc. Mediação Imobiliária, Lda. AMI 6440 / APEMIP 3145  
site: [www.personalmed.pt](http://www.personalmed.pt) email: [comercial@personalmed.pt](mailto:comercial@personalmed.pt) Tel: 217780030  
sede: Praça Professor Rodrigues Lapa 14H, 1600-010 Lisboa, Lumiar (Telheiras)

## , Piso 0 de 0, Sem Elevador

Terreno para construção, nas Olaias/Picheleira, com projecto aprovado para construir 1222m<sup>2</sup>, dos quais, 1149m<sup>2</sup> acima do solo.

O projecto contempla a construção de 5 pisos, entre -1 (cave) até 3º andar. Contempla a construção de 6 apartamentos, com áreas de 86 e 95m<sup>2</sup> nos 3 pisos superiores (habitacionais com 2 fracções por piso) e ainda um comércio com 73m<sup>2</sup> ao nível do R/C. No piso de cave tem 9 arrecadações e 7 lugares de estacionamento.

Bom investimento para construção e revenda, atendendo a que tem projecto de arquitectura e especialidades aprovado.

Valor de venda  
**750 000€**

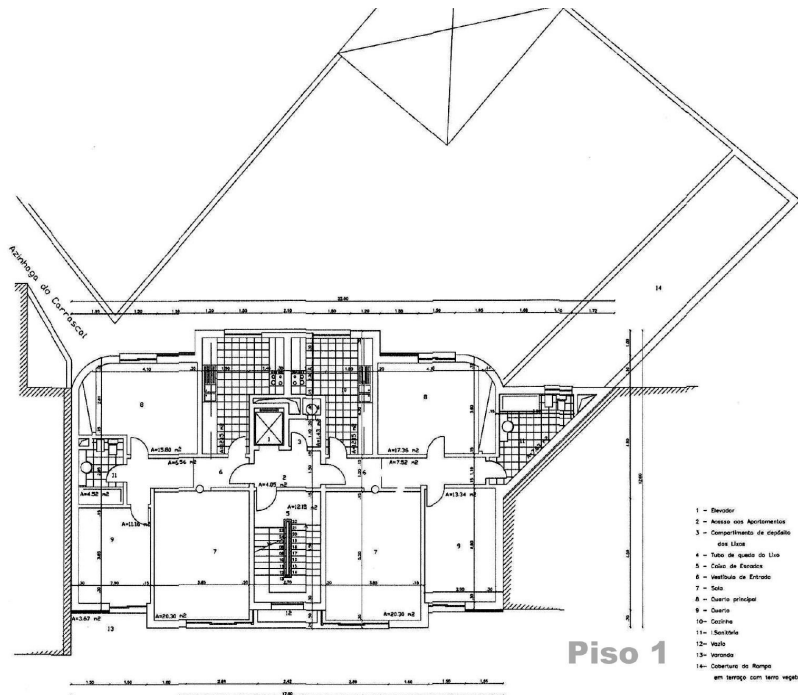

Piso 1

## Esquema de áreas

PM60319

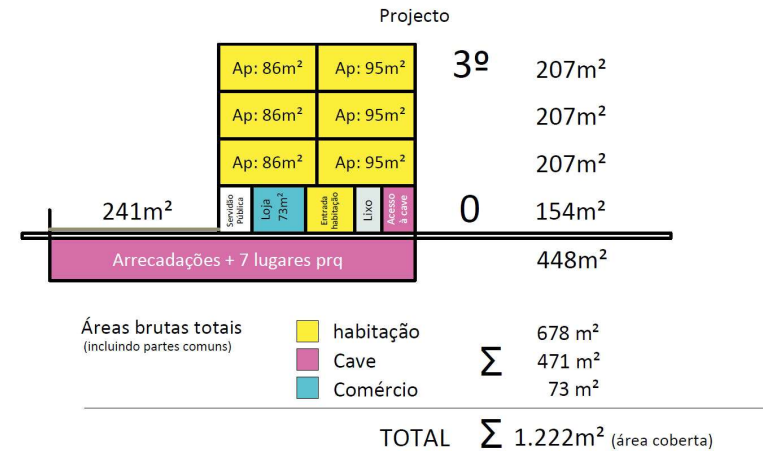

Informações sustentadas no projecto

Área de terreno: 448 m<sup>2</sup>  
Área de implantação: 207 m<sup>2</sup>

## Esquema de uso e ocupação

PM60139

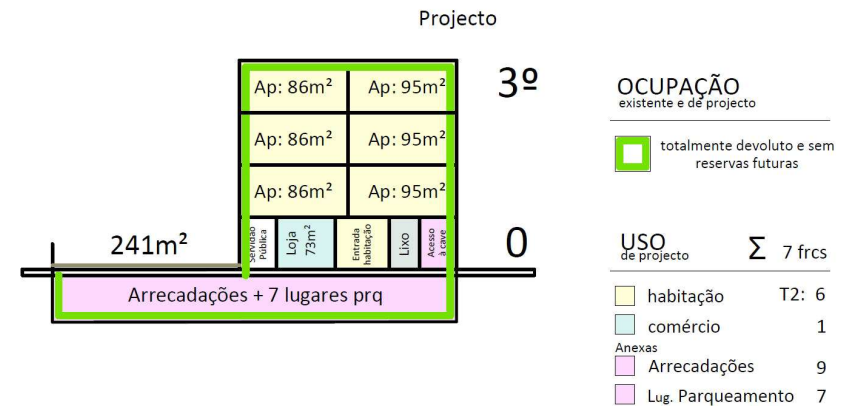

Informações sustentadas no projecto

Área de terreno: 448 m<sup>2</sup>  
Área de implantação: 207 m<sup>2</sup>